









AUTORITATEA NAȚIONALĂ  
DE REGLEMENTARE  
ÎN DOMENIUL ENERGIEI  
**MIRON DORINA**  
VERIFICATOR DE PROIECTE  
DE INSTALAȚII ELECTRICE  
ADEV. NR. 202020162/22.10.2020  
VALABILĂ PÂNĂ LA DATA DE 22.10.2025

Verificator ANRE					
Verificator/Expert		Semnatura	Cerinta	Referat/Expertiza/Numar/Data	
 <b>Distribuție Energie Electrică România</b> Str. Ilie Măcelaru Nr. 28A, 400380, Cluj-Napoca, Jud. Cluj Tel: +40 264 205 069 Fax: +40 264 205 998 office@distributie-energie.ro		<b>C.I.F. DEER: RO 14476722</b> <b>R.C. DEER: J2002000352121</b> www.distributie-energie.ro		Beneficiar: Distribuție Energie Electrică România - <b>Sucursala Bistrita</b>	Proiect nr. E-24-5019
Specificatie	Nume	Semnatura	Scara:	Titlu Proiect: "Extindere rețea electrică de distribuție în comuna Sieu-Magherus, localitatea Chintelnic, strada Malinului, nr. 4, jud. Bistrita-Nasaud"	Faza: SF
Sef proiect	ing. Vlasin Vasile				
Proiectat	ing. Andreea Taloi				
Verificat	ing. Emil Stanila				
Desenat	ing. Andreea Taloi				
Aprobat	ing. Vlasin Vasile		Data: 06.2025	Titlu Plansa: <b>PLAN DE INCADRARE IN ZONA</b>	Plansa nr: 1



PTA  
Chintelnic  
SAT ex.  
20/0.4 kV  
Sn=160kVA

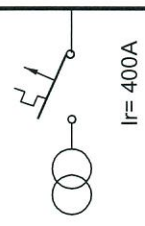

Isc=386 A - pr.  
L=692m

$\Delta U=10,22\%-ex.$   
 $\Delta U=9 \%-pr.$   
Isc=291 A - pr.  
L=1136m

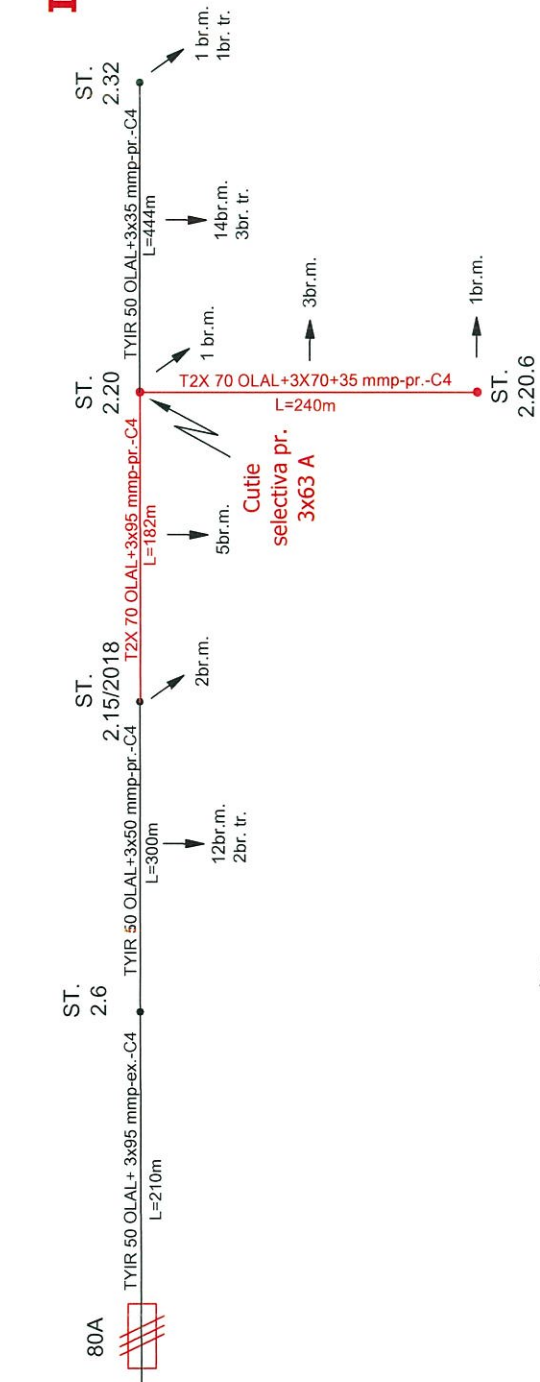

$\Delta U=5,86\%-pr.$   
Isc=291 A- pr.  
L=932m

AUTORITATEA NATIONALA  
DE REGLEMENTARE  
IN DOMENIUL ENERGIEI  
MIRON DOHINA  
VERIFICATOR DE PROIECTE  
DE INSTALATII ELECTRICE  
ADIV. NR. 2020/20162/22.10.2020  
VALABILA PANA LA DATA DE 22.10.2025

Verificator ANRE	Semnatura	Cerinta	Referat/Expertiza/Numar/Data
Verificator/Expert	Semnatura	Cerinta	Beneficiar:
	<b>Distribuție Energie Electrică România</b> Str. Ilie Măcelaru Nr. 28A, 400380, Cluj-Napoca, Jud. Cluj		Distribuție Energie Electrica Romania - Sucursala Bistrita
<b>Serviciul Proiectare Bistrita</b>	<b>Semnatura</b>	<b>Scara:</b>	Titlu Proiect:
Specificatie	Nume		"Extindere retea electrica de distributie in comuna Sieu-Magherus, localitatea Chintelnic, strada Malinului, nr. 4, jud. Bistrita-Nasaud"
Sef proiect	ing.Vlasin Vasile		Faza: SF
Proiectat	ing.Andreea Taloi		
Verificat	ing.Emil Stanila		
Desenat	ing.Andreea Taloi		
Aprobat	ing.Vlasin Vasile		
		Data: 06.2025	Titlu Plansa: <b>SCHEMA ELECTRICA MONOFLARA SITUATIA PROIECTATA</b>
			Plansa nr: 3
			Proiect nr. E-24-5019